貫通型端子盤 FJC Fujicon

Through-type Terminal Block

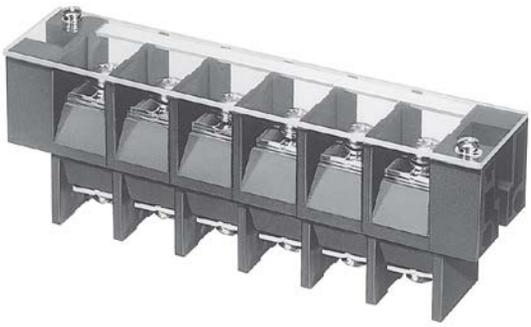

タンシバン
Terminal Block　　ピッチ／Pitch 21mm

型　名 Type Number	F2089E-PKCT
定　格 Rating	AC660V　100A
絶縁抵抗 Insulation Resistance	500V　1000MΩ 以上 DC500V　1000MΩ and over
耐 電 圧 Withstands Voltage	2500V　1 分間以上 AC2500V　1 minute and over
適合電線 Compatible Wire	38.0mm²

一般公差／General Tolerance ±0.5

尺度／Scale ½　単位／Unit mm

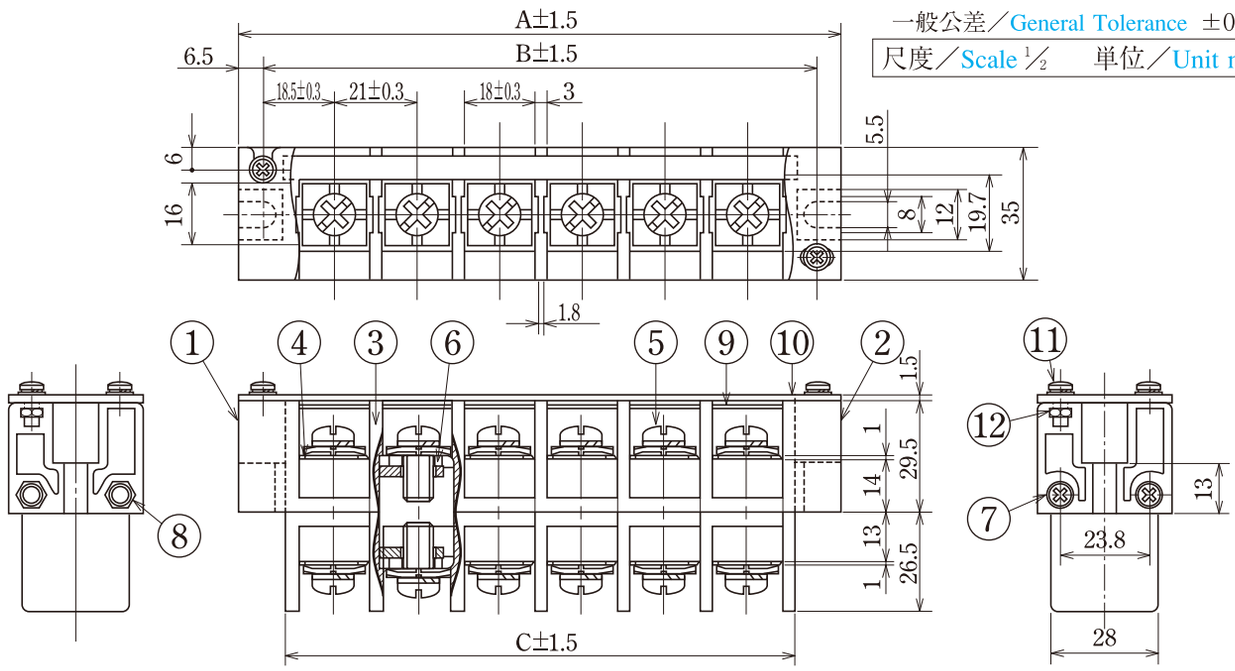

- 注文方法：型名 ――― 極数 P.
- Ordering Form : Type No.　No. of Poles（P）
- 結線ビス：締付トルクは3.0N･m です。
- Connection screw : Tightening torque is 3.0 N･m.
- カバー及び記号番号板はオプションとなりますので御注文の際御指定下さい。
- The cover and the marking strip are optionally available.
- カバーまたは記号番号板御希望の際は注文方法末尾に-CTまたはPKTと御記入下さい。
- To obtain a cover or a marking strip, and "-CT"or "PKT"at the end of the ordering form.
- カバー及び記号番号板共に御希望の際は注文方法末尾に-PKCT と御記入下さい。カバー及び記号番号板は別途添付して納入致します。
- To obtain a cover and a marking strip, and "-PKCT" at the and of the ordering form. The cover and the marking strip will be delivered separately.
- その他オプション　＊ショートピース（F2119）
- Other options *Jumper（F2119）

■仕様／Specification.

部番／Part No.	名　称／Part Name	材　質／Material	規格／Standard	寸法／Size	処理／Treatment	備　考／Remark
1	両端子(A)　Base(A)	PBT	UL			黒　色　Black
2	両端子(B)　Base(B)	PBT	UL			黒　色　Black
3	中間端子(C)　Base(C)	PBT	UL			黒　色　Black
4	導電板　Terminal	銅　Copper	C1100	板　厚　t 2.3	ニッケルメッキ　Nickel-Plated	
5	結線ビス　Screw	鉄　steel	SWCH/SPCC	M6×1.0×16ℓ	ニッケルメッキ　Nickel-Plated	フリータンシビス　Type①
6	板ナット　Plate nut	黄　銅　Brass	C2680P	M6×1.0	ニッケルメッキ　Nickel-Plated	
7	連結ボルト　Connecting bolt	鉄　steel	SWCH	M4×0.7	三価クロメート　Trivalent Chromate Treatment	ナベ
8	連結ナット　Connecting nut	鉄　steel	SWCH	M4×0.7	三価クロメート　Trivalent Chromate Treatment	
9	記号番号板　Marking strip	ポリカーボネート　Polycarbonate	UL	板　厚　t 1.0	白　色　White	オプション　Optional
10	カバー　Cover	ポリカーボネート　Polycarbonate	UL	板　厚　t 1.5	透　明　Transparence	オプション　Optional
11	カバー止ビス　Cover Retaing screw	黄　銅　Brass	C2700W	M3×0.5×8ℓ	ニッケルメッキ　Nickel-Plated	PW.SWセムスバインド　Type③
12	六角ナット　Hexagon nut	鉄　steel	SWCH	M3×0.5	三価クロメート　Trivalent Chromate Treatment	

極数／Poles	1 P	2	3	4	5	6	7	8	9	10	11	12	13	14	15
A	50	71	92	113	134	155	176	197	218	239	260	281	302	323	344
B	37	58	79	100	121	142	163	184	205	226	247	268	289	310	331
C	24	45	66	87	108	129	150	171	192	213	234	255	276	297	318